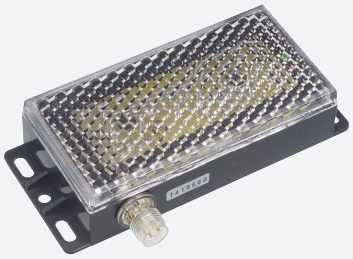

Reflektor, beheizbar
REF-HEATER120

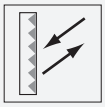

- Einfache Montage durch Befestigungsbohrung

Reflektor, rechteckig 120 mm x 51 mm, Befestigungsbohrungen, beheizbar 24 V DC

Abmessungen

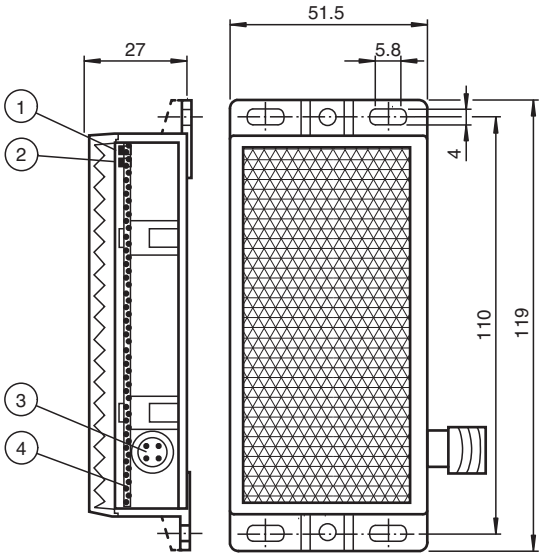

elektrischer Anschluss
für interne Referenztemperatur
von ca. 38 °C

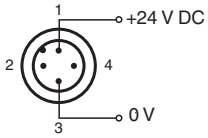

elektrischer Anschluss
für interne Referenztemperatur
von ca. 48 °C

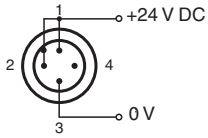

1	grüne LED, Betriebsbereitschaft
2	rote LED, leuchtet wenn die Heizung heizt
3	M12x1 Stecker, 4-polig
4	Temperaturfühler

Technische Daten

Allgemeine Daten		
Bauform		rechteckig
Elektrische Daten		
Betriebsspannung	U_B	24 V DC
Betriebsstrom	I_B	200 mA
Leistungsaufnahme	P_0	max. 6 W
Umgebungsbedingungen		
Umgebungstemperatur		-20 ... 60 °C (-4 ... 140 °F)
Mechanische Daten		

Veröffentlichungsdatum: 2020-03-21 Ausgabedatum: 2020-06-29 Dateiname: 113964_ger.pdf

Technische Daten

Anschluss	Gerätestecker M12 x 1, 4-polig
Material	PMMA/ABS
Abmessungen	119 mm x 51,5 mm x 27 mm
Befestigung	Befestigungsbohrungen

Anschlussbelegung

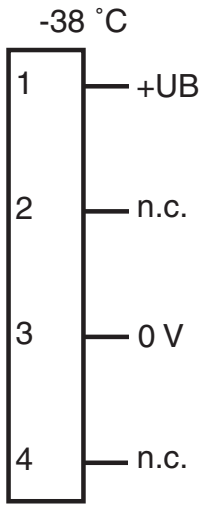

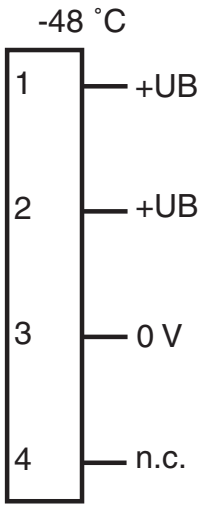

Veröffentlichungsdatum: 2020-03-21 Ausgabedatum: 2020-06-29 Dateiname: 113964_ger.pdf

Sicherheitsinformation

ACHTUNG:
Montieren Sie den Reflektor auf einem feuerfestem Untergrund.
Verwenden Sie den Reflektor **nicht** in explosionsgefährdeten Räumen oder in der Nähe von brennbaren Stoffen.

Veröffentlichungsdatum: 2020-03-21 Ausgabedatum: 2020-06-29 Dateiname: 113964_ger.pdf