



Sensor de marcas de contraste

DK12-11/A/124/136



- Sensor fotoeléctrico de detección directa de cualquier marca
- TEACH-IN, estático y dinámico
- 50 µs tiempo de reacción, adecuado para procesos de detección extremadamente rápidos
- 3 colores de emisión, verde, rojo y azul

Sensor de marcas de contraste, rango de detección de 11 mm, luz RGB perpendicular a la dirección longitudinal de la carcasa, modos claro/oscuro, aprendizaje externo, 2 salidas push-pull, conector M12



Dimensiones

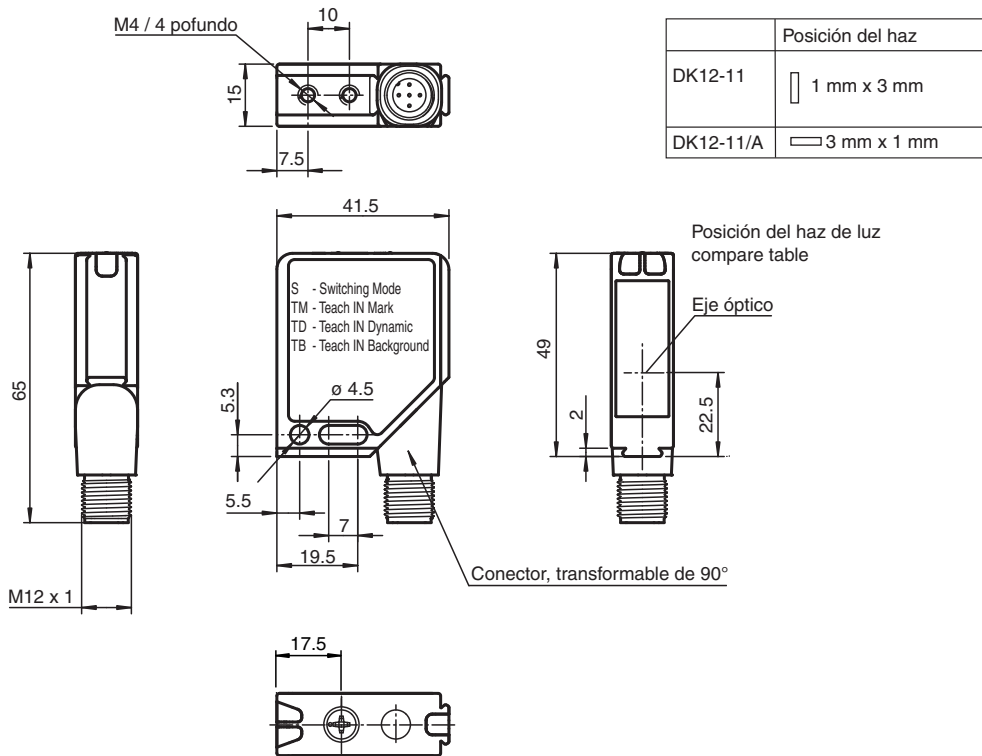

Datos técnicos

Datos generales

Rango de detección 11 mm ± 2 mm

Fecha de publicación: 2023-03-28 Fecha de edición: 2023-03-28 : 198989_spa.pdf

Consulte "Notas generales sobre la información de los productos de Pepperl+Fuchs".

Pepperl+Fuchs Group
www.pepperl-fuchs.com

EE. UU.: +1 330 486 0001
fa-info@us.pepperl-fuchs.com

Alemania: +49 621 776 1111
fa-info@de.pepperl-fuchs.com

Singapur: +65 6779 9091
fa-info@sg.pepperl-fuchs.com

PEPPERL+FUCHS

Datos técnicos

Emisor de luz		3 LEDs
Tipo de luz		Luz alterna visible verde/rojo/azul
Imagen del haz de luz		3 mm x 1 mm , Punto de luz transversal al sentido longitudinal de la carcasa
Desviación del ángulo		max. $\pm 3^\circ$
Teach-In		TEACH-IN dinámico y estático
Datos característicos de seguridad funcional		
MTTF _d		750 a
Duración de servicio (T _M)		20 a
Factor de cobertura de diagnóstico (DC)		60 %
Elementos de indicación y manejo		
Indicación de trabajo		LED verde, iluminado estático Power on , cortocircuito : LED verde intermitente (aprox.. 4 Hz)
Indicación de la función		2 LEDs amarillos, iluminados si hay detección
TEACH-IN indicación		Marca TEACH-IN: LEDs amarillo/verde; Parpadeo en fase continua; 2,5 Hz . Base TEACH-IN: LEDs amarillo/verde; Parpadeo de contrafase; 2,5 Hz . TEACH-IN dinámico: LEDs amarillo/verde; Parpadeo en fase continua; 1,0 Hz . Error Teach: LEDs amarillo/verde; parpadeo de contrafase; 8,0 Hz .
Elementos de mando		Conmutador giratorio TEACH-IN para Función de conmutación, Marca Teach-In, Base Teach-In y Teach-In dinámico
Datos eléctricos		
Tensión de trabajo	U _B	10 ... 30 V CC
Rizado		10 %
Corriente en vacío	I ₀	≤ 80 mA
Entrada		
Entrada de función		Ext. Entrada Teach-in (ET)
Salida		
Tipo de conmutación		conmutación claro/oscurro
Señal de salida		2 salidas de contrafase, antivalentes, protegidas contra cortocircuito y contra la inversión de la polaridad
Tensión de conmutación		máx. 30 V CC
Corriente de conmutación		máx. 100 mA
Frecuencia de conmutación	f	10 kHz
Tiempo de respuesta		50 μ s
Conformidad		
Norma del producto		EN 60947-5-2
Autorizaciones y Certificados		
Clase de protección		II, Tensión de medición ≤ 250 V CA con grado de ensuciamiento 1-2 según IEC 60664-1
Autorización UL		cULus Listed , Class 2 Power Source
Autorización CCC		Los productos cuya tensión de trabajo máx. ≤ 36 V no llevan el marcado CCC, ya que no requieren aprobación.
Condiciones ambientales		
Temperatura ambiente		-20 ... 60 °C (-4 ... 140 °F)
Temperatura de almacenaje		-40 ... 75 °C (-40 ... 167 °F)
Datos mecánicos		
Anchura de la carcasa		41,5 mm
Altura de la carcasa		49 mm
Profundidad de la carcasa		15 mm
Grado de protección		IP67
Conexión		conector metálico M12, 5 polos, orientable en 90°
Material		
Carcasa		Marco: fundición inyectada de cinc, niquelado Partes laterales: plástico PC, reforzado con fibra de vidrio
Salida de luz		Luneta de plástico
Masa		60 g

Asignación de conexión

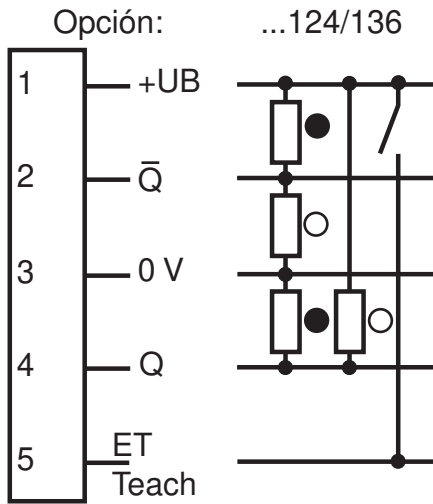

○ = Base
● = Marca

Asignación de conexión

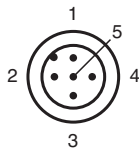

Color del conductor según EN 60947-5-2

- | | |
|---|----|
| 1 | BN |
| 2 | WH |
| 3 | BU |
| 4 | BK |
| 5 | GY |

Montaje

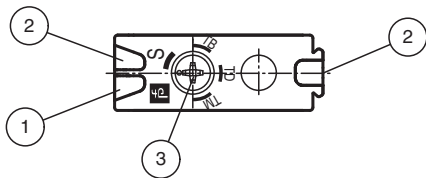

1	Indicación de operación verde
2	Estado conmutación amarillo
3	Conmutador Teach-IN

Fecha de publicación: 2023-03-28 Fecha de edición: 2023-03-28 : 198989_spa.pdf

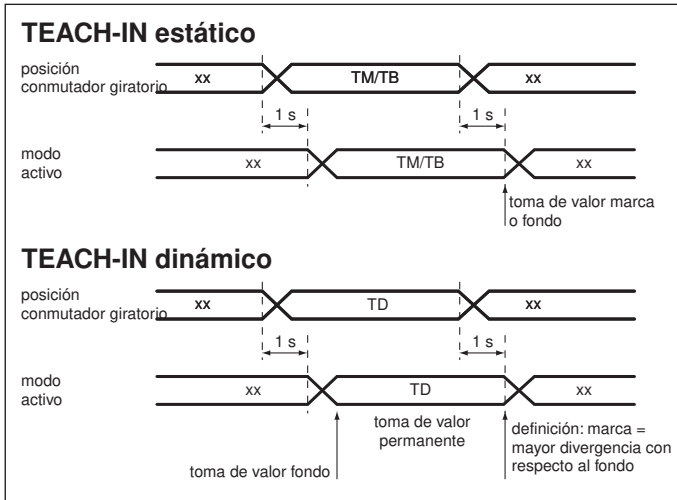
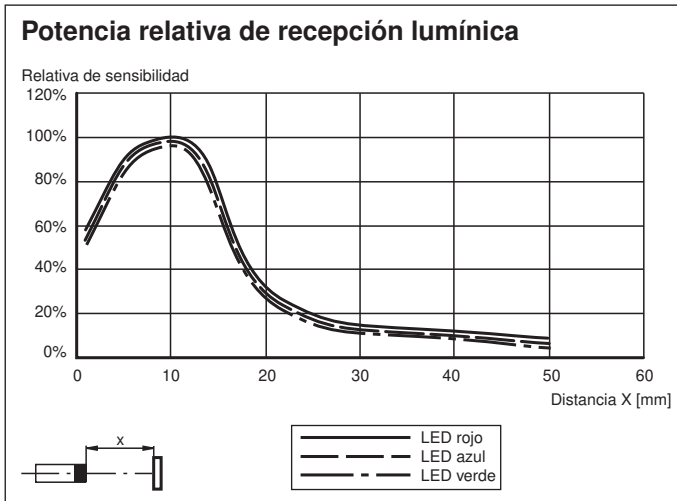

Aprendizaje

File not found